



Chi siamo

La **Fondazione Anna Rossi Saugo - ETS**, rappresenta lo strumento per dare continuità, stabilità ed autonomia di gestione al **"Centro di Formazione Professionale Anna Rossi ved.Saugo"**.

Fondata nel 1952 e trasformata nel 2023 in Ente del Terzo Settore (ETS), la Scuola rappresenta un **punto di riferimento d'eccellenza per il territorio vicentino**. La proposta formativa supera la semplice dimensione didattica per **abbracciare la crescita della persona nella sua interezza**, in piena **coerenza con la mission e con le aspettative del tessuto produttivo locale**.

Attraverso **percorsi progettati per favorire un inserimento lavorativo qualificato**, la Scuola risponde con precisione alla domanda di professionalità proveniente dalle imprese.

Con oltre settant'anni di storia, l'Istituto coltiva un **legame profondo con il contesto socio-economico**, recependone stimoli e necessità per aggiornare costantemente l'offerta didattica e tecnologica. Con sede a Thiene, la **Fondazione Anna Rossi Saugo - ETS** è un ente **accreditato dalla Regione del Veneto**, che ne autorizza, finanzia e disciplina l'attività formativa.



Non ho mai insegnato ai miei allievi, ho solo cercato di **fornire loro le condizioni** in cui possono imparare

[Albert Einstein]

La nostra identità

La Governance

La **Fondazione Anna Rossi Saugo - ETS**, non prevede soci ma **solo sostenitori** con funzione consultiva. Attualmente i **Sostenitori iscritti a registro sono 15**.

L'Assemblea dei Sostenitori viene convocata una volta all'anno per la presentazione del Bilancio e in caso di eventi particolari.

Inoltre la Fondazione dispone del **Modello 231** con la conseguente nomina di **Organismo di Vigilanza**.



Servizi Scolastici



Attività scolastica

Qui di seguito sono riportati una serie di dati sui servizi erogati nel contesto dell'attività scolastica. Si tratta di **"numeri"** da leggere collegati alla **passione educativa e formativa** che caratterizza la scuola.

Informazioni utili per offrire anche un quadro di sintesi sulla capacità di affiancarsi ai concreti bisogni dei ragazzi (progettualità individualizzate, progetti "passerella", supporto scolastico).

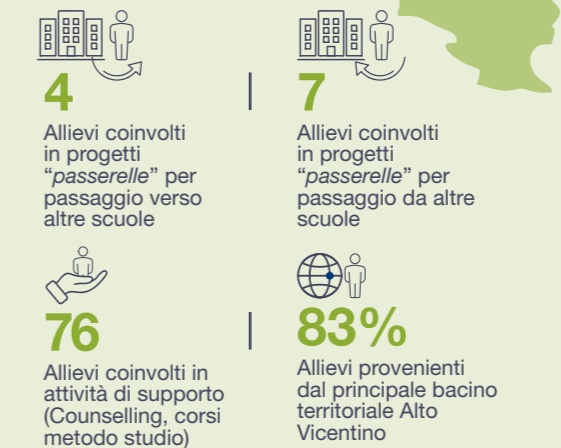

Forza lavoro

Nell'anno formativo 2024/2025 la forza lavoro è stata nel complesso di **29 dipendenti e 5 collaboratori esterni**.

I dipendenti sono divisi in **12 uomini e 17 donne**, i **collaboratori esterni 3 uomini e 2 donne**. L'età media dei docenti è di **45 anni**.

Le figure con ruolo di collaborazione esterna sono coinvolte in attività di **coordinamento**, in attività **didattica e supporto**.



Il grande insegnante ispira

[William Arthur Ward]

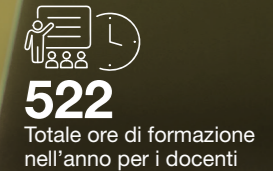



FONDAZIONE ANNA ROSSI SAUGO - ETS

Via dei Quartieri 2/4
36016 Thiene (VI)
PI 02386050245 - CF 84006010247
segreteria@saugoeu.com

Rapporti con territorio e aziende

★ CON IL TERRITORIO

Il rapporto tra una scuola e il territorio è fondamentale per garantire una **formazione efficace e orientata al mondo del lavoro** e per contribuire al **futuro occupazionale** dei ragazzi.

Indicatori di sintesi legati alla dimensione: **occupazione allievi, collegamento con scuole e rapporto con aziende.**

★ CON LE AZIENDE

La Scuola svolge la sua azione prevalente nel territorio dell'**Alto Vicentino** nell'ambito della formazione professionale regionale e coerentemente alle specifiche aree di attività.

L'**alternanza scuola-lavoro** e l'**apprendistato** sono attività chiave nella formazione professionale, progettate per integrare l'istruzione teorica con l'esperienza pratica.

TERRITORIO OCCUPAZIONE ALLIEVI

Percorso triennale autoriparatori



Percorso triennale acconciatura



Formazione superiore autoriparatori



Formazione superiore acconciatura



Servizi in collegamento con altre agenzie educative

La Scuola è capofila della rete di orientamento "**Crescere e scegliere orientandosi**".



AZIENDE ANNO SCOLASTICO 2024/25



Dimensione economica

Qui di seguito la sintesi dei costi e proventi del bilancio 2024/25. Il Bilancio dell'anno appena trascorso è stato redatto per la seconda volta come Ente del Terzo Settore.

Costi 2024/25	valori in €
Materie prime, sussidiarie, di consumo e merci	100.358
Servizi	304.756
Godimento beni di terzi	6.245
Personale	927.691
Ammortamenti	42.693
Oneri diversi di gestione	7.403
Costi e oneri da attività finanziarie e patrimoniali	3.961
Totale Costi 1.429.107	

Proventi 2024/25	valori in €
Erogazioni liberali	-
Contributi da soggetti privati	56.764
Ricavi da prestazioni e cessioni a terzi	89.783
Contributi da Enti Pubblici	1.257.214
Altri ricevi, rendite e proventi	39.541
Ricavi rendite e proventi da attività finanziarie e patrimoniali	2.984
Totale Proventi 1.446.286	

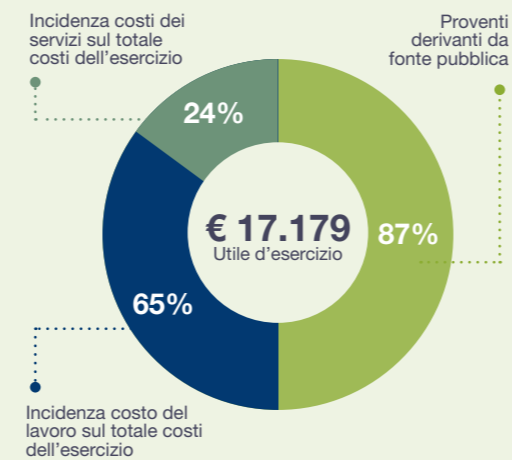

La sede di Thiene

Le attività didattiche e tutti i servizi di supporto della Scuola di Formazione sono svolte prevalentemente presso la **sede di Thiene**, una struttura dotata di locali ad uso ufficio e riunioni, con **dodici aule didattiche** e un **laboratorio di informatica**.

2.300 mq

7 Tipologie di laboratori

100 Posti auto

12 Aule didattiche



Settore Automotive
Autoriparazione



Settore Benessere
Acconciatore



Settore Automotive
Carrozzeria

Rielaborazione in versione "pocket" dei dati di Bilancio Sociale 2024/25.

Per accedere alla versione integrale del documento consultare www.saugo.it



Bilancio Sociale
POCKET



ANNO SCOLASTICO
2024/2025